



平成 28 年度

潜在保育士就職支援セミナー

(参加費無料・長崎県委託)



次世代を担う子どもたちを育てる保育の仕事。とても大きなやりがいがあります。
本研修会は、保育士や看護師の資格を持ちながら、現在保育士等の職に就いておられない方々を対象に、保育施設へスムーズに就職していただくことを目的に開催するものです。
あなたも子どもたちの笑顔につつまれながら、保育の仕事をしてみませんか。

- 第1回** ●日 時 平成 28 年 7 月 11 日 (月) 13:00~15:30
 ●場 所 長崎県農協会館 702号
 長崎市出島町 1-20 TEL(095)820-2280
- 第2回** ●日 時 平成 28 年 7 月 12 日 (火) 13:00~15:30
 ●場 所 大村市中央公民館 第4会議室
 大村市幸町 25-33 TEL(0957)54-3161
- 第3回** ●日 時 平成 28 年 7 月 26 日 (火) 13:00~15:30
 ●場 所 アルカス SASEBO 中会議室 A
 佐世保市三浦町 2-3 TEL(0956)42-1111
- 第4回** ●日 時 平成 28 年 7 月 28 日 (木) 13:00~15:30
 ●場 所 小野ふれあい会館 研修室 3
 諫早市黒崎町 185-1 TEL(0957)21-1297



【研修内容】

- (1) 講義:「歌あそび」 (2) 園長講話:「保育の仕事と保育士への期待」
 - (3) 保育講話:「保育士となって」(4) 説明:「保育士・保育所支援センターについて」
 - (5) 就職相談(希望者のみ) ※(2)(3)は仮題です。
- ※希望者は後日、保育施設で実習を受けることもできます。

◆申込みについて◆

- * 申込み方法: ①郵送 ②FAX ③メール ④電話のいずれか
- * 申込み期間: 各会場 1週間前まで

※研修会開催要項・参加申込書は、長崎県保育協会、会員施設及び県内ハローワークで配布しており、協会ホームページからダウンロードすることも可能です。
また、メールで nagasaki-shiencenter@clock.onc.ne.jp まで「潜在保育士就職支援セミナー参加希望」とお送りいただければ、申し込みのご案内メールを返信させていただきます。

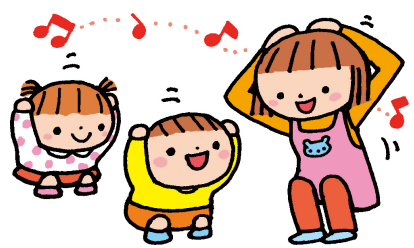

申込先・お問い合わせ先

(一社)長崎県保育協会 事務局〔担当:平野、久保〕
 〒852-8104 長崎市茂里町 3-24
 TEL(095)846-8871/FAX(095)845-7932
 E-mail: nagasaki-shiencenter@clock.ocn.ne.jp
 URL: <http://www.nagasakihoiku.or.jp/shiencenter.shtml>

平成 年 月 日

平成 28 年度 潜在保育士就職支援セミナー(・実習) 参加申込書

次のとおりセミナー(及び実習)に参加したいので、申し込みます。

フリガナ		年 齢		
氏 名		才		
住 所	〒			
電 話 番 号 (確実に連絡できる番号)				
メールアドレス				
希 望 会 場 (どれか一つに☑を付けてください)	<input type="checkbox"/> 長崎会場 (7/11)	<input type="checkbox"/> 大村会場 (7/12)	<input type="checkbox"/> 佐世保会場 (7/26)	<input type="checkbox"/> 諫早会場 (7/29)
保 有 資 格 (該当する資格に☑を付けてください)	<input type="checkbox"/> 保育士資格 <input type="checkbox"/> 幼稚園教諭免許 <input type="checkbox"/> 看護師(准看護師)免許			
保育所・幼稚園での勤務年数(通算)	年			
就 職 相 談 (どちらかに☑を付けてください)	<input type="checkbox"/> 希望する		<input type="checkbox"/> 希望しない	

※氏名、電話番号、希望会場、保有資格、就職相談の欄及び住所欄の郵便番号は必ず記入して下さい。

※現在、保育施設等に在職中の方は受講出来ません。

※就職相談は、受付け順で行います。人数が多い場合は時間等を調整させていただきます。

実習について	
実 習 (どちらかに☑を付けてください)	<input type="checkbox"/> 希望する <input type="checkbox"/> 希望しない
○実習受入施設はセミナー当日お知らせしますので、参加者ご自身で直接施設へ実習依頼の連絡をして下さい。 ○実習の参加はセミナー当日でも受け付けます。 ○実習の期間は以下のとおりです。 平成 28 年 7 月 12 日(火)～8 月 5 日(金)のうち 1 日	

【 申込み先 】

〒852-8104 長崎市茂里町 3-24 長崎県総合福祉センター3 階

一般社団法人長崎県保育協会 (担当:平野・久保)

TEL(095)846-8871 FAX(095)845-7932

E-mail nagasaki-shiencenter@clock.ocn.ne.jp