保育士のみなさん！

「特例制度」を利用して、放送大学で幼稚園教諭免許状の取得を目指しませんか？

期間限定 2020年3月(予定)まで

5科目(8単位)修得するだけでOK!

単位認定試験は全国57カ所で実施

授業料は1単位5500円～

自宅で好きなときに学習できます

放送大学は、テレビ・ラジオ・インターネットを使って学ぶ通信制の大学です。
働きながら、新しい資格取得に必要な単位を修得できます！

放送大学

「認定こども園法」改正!

「特例制度」とは?

認定こども園法が改正され、新たに「幼保連携型認定こども園」が創設されました。「認定こども園」は、学校教育と保育を一体的に提供する施設で、その職員である「保育教諭」については、**「幼稚園教諭免許状」と「保育士資格」、両方の免許・資格を有すること**が原則となります。

ただし、2020年3月(予定)までの期間、「保育士資格」または「幼稚園教諭免許状」のいずれかを持っていれば、「保育教諭」となることができる経過措置が設けられています。

※**ここでいう特例とは**…期間限定で「保育士としての勤務経験を評価し、幼稚園教諭免許状の取得に必要な単位数を軽減」することになりました。2020年4月以降は、こうした優遇措置がなくなることが考えられます。

保育士資格 ＋ 実務経験3年(勤務時間の合計が4,320時間以上の場合に限る) ＋ 大学で8単位修得

以上の条件を満たして都道府県教育委員会に申請すれば、幼稚園教諭免許状が取得できます!

保育士の皆さん、今のうちに「幼稚園教諭免許状」取得を目指しませんか?

放送大学では、免許状取得に必要な5科目(8単位)の講義を開講しています!
オンライン授業と、ラジオ授業を活用して、効率的に単位を修得できます!

! 放送大学では、幼稚園教諭免許状をお持ちで、保育士資格取得を目指す場合の単位修得には対応しておりません。あらかじめご了承ください。

特例を活用した「幼稚園教諭免許状」取得条件はこちら!

基礎資格	幼稚園教諭一種	学士の学位を有し、かつ保育士資格を有すること
	幼稚園教諭二種	保育士資格を有すること　※ただし、高等学校を卒業していない場合等は免許状を取得できません
勤務経験	保育所等の施設での3年以上かつ4,320時間以上の勤務経験を有すること ※1日6時間・週5日以上の勤務であれば、3年で満たせます	
必要単位	教職に関する科目のうち、所定の科目を8単位以上修得すること **(放送大学で必要な科目をすべて修得できます!)**	

※自分が条件を満たしているか不明な場合は、都道府県の教育委員会にお問い合わせください。
※基礎資格を既に満たしていれば、勤務経験は足りなくても放送大学で学習を始めることができます。
ただし、特例期間が終了するまでに、基礎資格、勤務経験、必要単位のすべての要件を満たす必要があります。

放送大学の特徴

放送大学は「手軽」で「自由」で「経済的」な学び舎。
好きなように、好きなだけ学べる大学です。入学試験もありません。

マイペース

忙しくても、大丈夫。自分のペースで学べる。

放送大学の授業は、テレビ・ラジオ放送やインターネットが中心。普段仕事や家事に忙しいあなたも、自分の隙間時間を活用して学べます。

フレキシブル

目的に応じて在学期間や科目選びも自由自在!

大学卒業(「学士」学位取得)、キャリアアップや資格取得、好きな科目だけ学ぶ、大学院修了を目指す…。あなたの目的に応じて学べます。

リーズナブル

授業料は1単位5,500円から

好きな科目だけ受講できる放送大学。1科目からOK!ムダがありません。

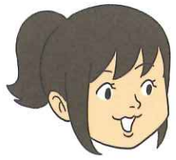

すでに延べ150万人を超える方々が学び、現在在籍している方も全国で約9万人。あなたも、楽しく学べますよ!

放送大学を利用して「幼稚園教諭免許状」を取得するまでの流れ

STEP.1
まずは教育委員会に確認！

まずはご自身で、申請を予定している各都道府県の教育委員会に、
基礎資格や勤務経験、放送大学の利用可否などについて確認しましょう。

▼

STEP.2
放送大学に出願＆入学！

放送大学で免許状取得に必要な科目（8単位分）を履修します。

☆出願時、学生の種別を選びますが

半年間で全単位を履修するなら「科目履修生」（在学期間半年）

1年間で履修するなら「選科履修生」（在学期間１年）

のどちらかを選ぶとよいでしょう。

「半年で5科目は自信がない…」という方には　選科履修生（1年）がオススメ！

※期限内に単位修得ができなかった場合、再入学すれば単位は引き継げます。

▼

STEP.3
必要な5科目（8単位）を修得します

授業を受講→通信指導→単位認定試験をクリアすれば単位GET！

▼

STEP.4
「学力に関する証明書」を請求

教員免許状取得のために修得した単位を証明する「学力に関する証明書」を、所属の学習センターに請求。
※証明書の請求方法は、よくある質問をご確認ください。

▼

STEP.5
教育委員会へ申請

各都道府県教育委員会のホームページ等で、申請に必要な書類を確認。
教育委員会が行っている「教育職員検定」にご自身で申請します。

▼

STEP.6
「幼稚園教諭免許状」取得！

放送大学入学から「幼稚園教諭免許状」取得までの流れ

1学期間

第1学期	第2学期	
		出　願
		入　学
		印刷教材等の送付
4月	10月	ラジオ授業／オンライン授業
5月	11月	
6月	12月	通信指導／Web通信指導提出
7月	1月	ラジオ授業／オンライン授業
8月	2月	単位認定試験
9月	3月	成績評価
		単位修得

8単位修得したら免許状申請！

出願のしかたは？

入学は年２回、4月と10月！

出願はインターネットもしくは郵送で行います。

対応科目での授業形態は？

ラジオ、オンラインの２種類

通信指導（Web通信指導）って何？

「中間テスト」のようなもの！

通信指導（オンライン授業の場合は「Web通信指導」）を提出し合格することで、学期末の「単位認定試験」の受験資格を得られます。

単位認定試験とは？

学期末の試験です！

学期末に行われる単位認定試験をクリアしないと、単位は取れません。試験は全国57カ所にある学習センターまたはサテライトスペースで受験します。

・8単位修得までに、どのくらいお金がかかる？

例）53,000円（8単位を1年で修得した場合）

学生種	入学料	授業料
全科履修生 卒業を目指す・継続して好きな科目を履修 最長10年間在学可	24,000円	ラジオ授業1科目（2単位）11,000円 オンライン授業1科目（1単位）5,500円 ※1学期（半年間）・放送授業は教材費込み
選科履修生 好きな科目を履修 1年間在学	9,000円	
科目履修生 好きな科目を履修 半年間在学	7,000円	

（例）選科履修生（1年在籍）で入学。免許状取得に必要な5科目（8単位）を履修した場合

入学料	9,000円（選科履修生）
授業料	44,000円（1単位5,500円×8単位）
合　計	53,000円

※一度に全額支払うのではなく、半年ごとに、履修する科目分のみ支払うしくみです。

※ホームページに履修パターンの参考例を掲載しています。

●免許状取得に必要！放送大学で開講している科目一覧

教育職員免許法・施行規則上の科目	科目の内容	放送大学の対応科目	授業形態	単位数
教職の意義等に関する科目	教職の意義及び教員の役割	現代日本の教師 ー仕事と役割ー（'15）	ラジオ	2
	教員の職務内容 （研修、服務及び身分保障等を含む。）			
教育の基礎理論に関する科目	教育に関する社会的、制度的又は経営的事項（日本国憲法の内容を含む。）	学校と法（'16）	ラジオ	2
教育課程及び指導法に関する科目	教育課程の意義及び編成の方法	教育課程の意義及び編成の方法（'15）	オンライン	1
	保育内容の指導法	幼児教育の指導法（'15）	ラジオ	2
	教育の方法及び技術 （情報機器及び教材の活用を含む。）			
生徒指導、教育相談及び進路指導等に関する科目	幼児理解の理論及び方法	幼児理解の理論及び方法（'15）	オンライン	1

「授業形態」にはラジオ授業とオンライン授業があります。
ラジオ授業はFMラジオ、BSデジタル放送、
インターネットラジオ「radiko」などで受講できます。
また、インターネットでも配信を行っています。
オンライン授業については、右ページをご覧ください。
（放送大学ではほかにテレビ授業も実施しています。）

免許状取得のための科目は、
全部決まっていますので迷うこともありません。
上記5科目8単位を自分のペースにあわせて取ればOK!
もちろん、他に興味を持った科目があれば、
あわせて受講しても楽しいですよ。

授業の視聴方法

放送大学の講義は、以下の方法で視聴できます。

- BSデジタル放送
- CATV（ケーブルテレビ）※1
- 地デジ&FM放送（関東一部エリアのみ）※2
- インターネット配信
- インターネットラジオ「radiko.jp」（ラジオ科目のみ）

※1　一部、2018年9月末で終了予定
※2　2018年9月末で終了

また、全国の学習センター、サテライトスペースでも放送授業を再視聴できます。

オンライン授業
こんな特徴が！

オンライン授業とは

講義は全8回。
オンラインで講義を視聴！

講義ノートや資料も
オンラインで閲覧可能！

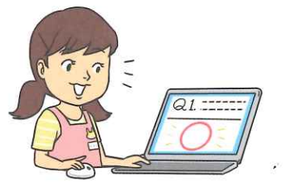

オンラインならではの
確認テストで理解を深める！

※各回に、その場で解答が表示される確認テストを用意！

○オンライン授業は、全ての学習をインターネットで行います。

受講にあたっては、受講に適したパソコン環境をご自身で整えていただく必要があります。学習センター等のパソコンは、原則利用できません。ご自身のパソコン環境で受講できるかは、放送大学オンライン授業体験版（https://online-open.ouj.ac.jp/）でご確認ください。

○オンライン授業には印刷教材はありません。

「教育課程の意義及び編成の方法（'15）」「幼児理解の理論及び方法（'15）」は、通信指導もオンラインで提出！

※単位認定試験受験に必要な通信指導も「Web通信指導」で郵送不要！

受講後、学期末の単位検定試験を受験して合格すれば、単位GET！

※試験日は授業科目案内などでご確認ください。指定日に学習センターで受験します。